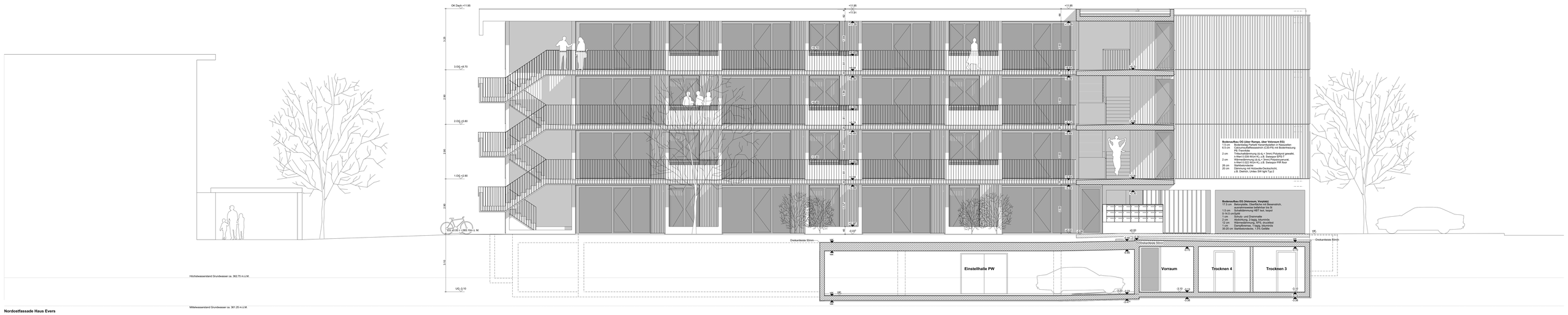

Nordostfassade Haus Evers

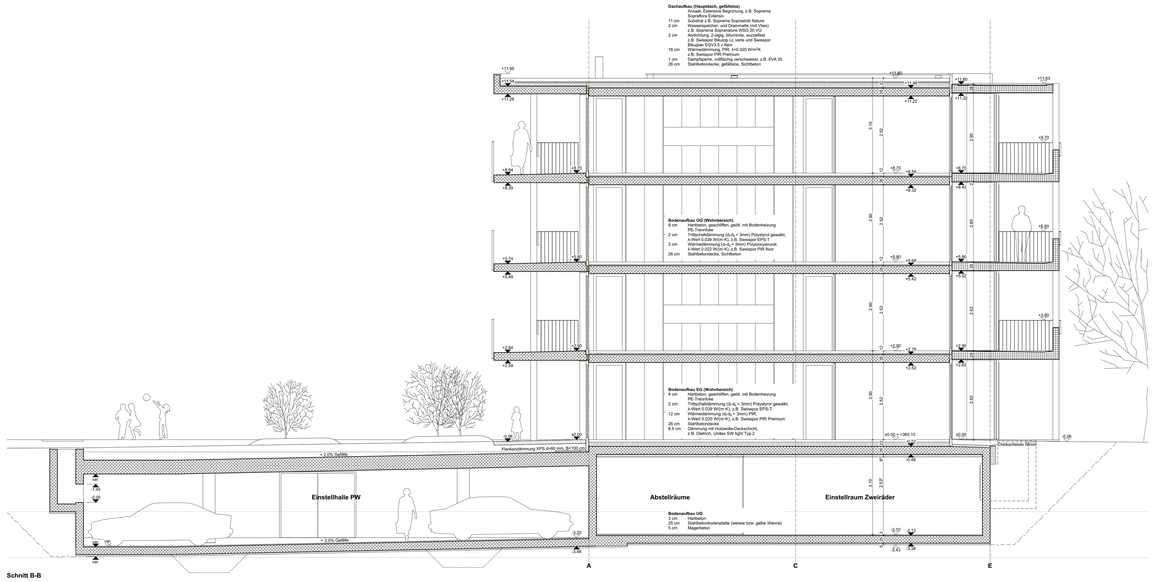

Schnitt B-B

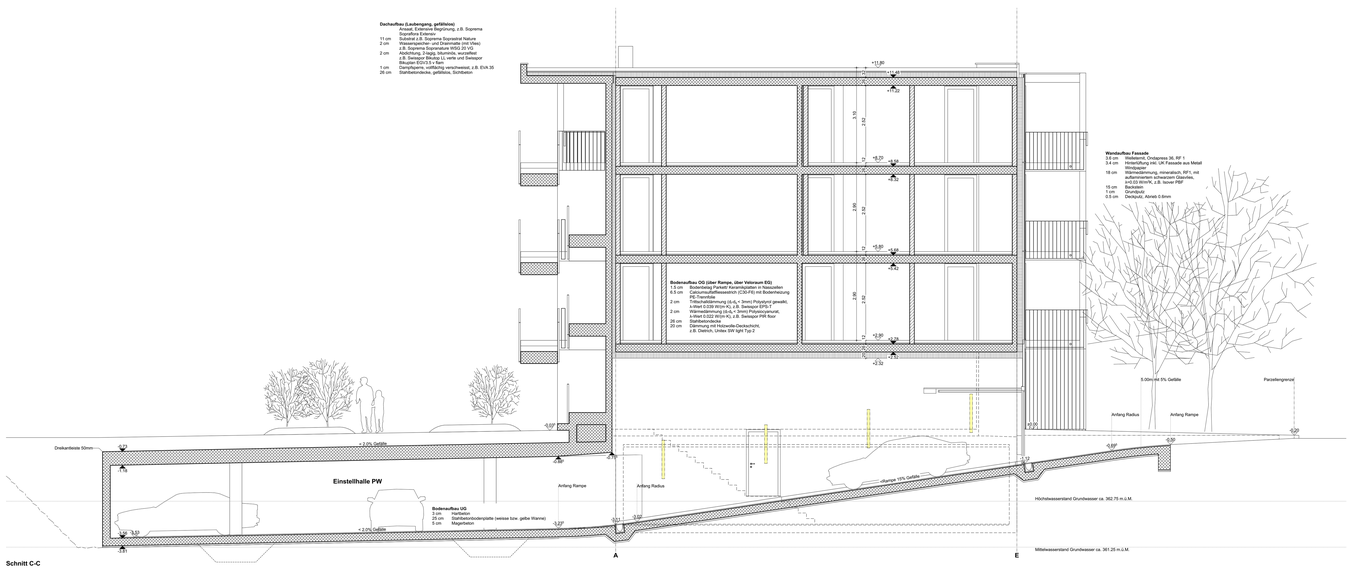

Schnitt C-C

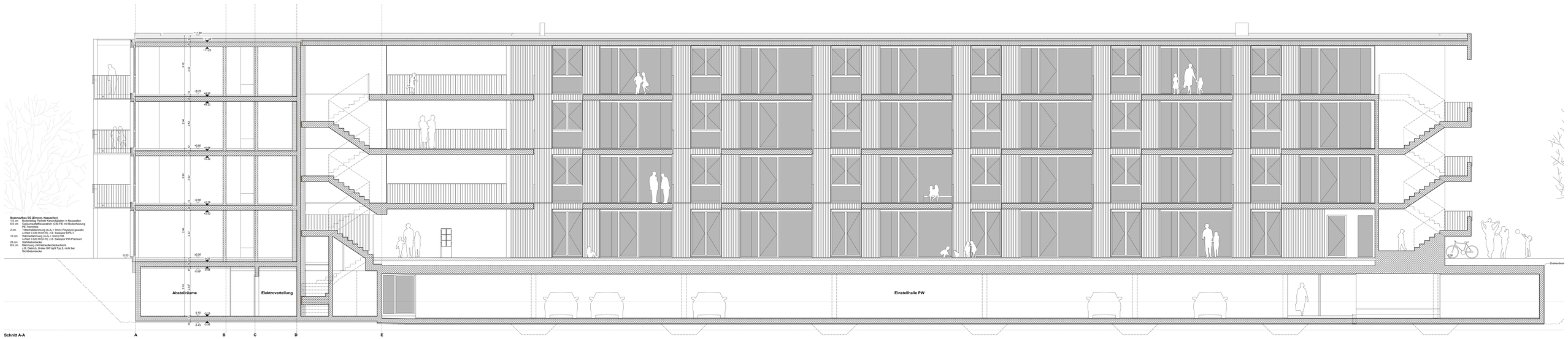

Schnitt A-A

1809AP **Schnitte, Fassaden**

Provisorisch 08.04.2022

Objekt : Ersatzneubau MFH mit Gemeinschaftshaus, Aurorastrasse, 5000 Aarau
Bauherr : ABAU Allg. Wohnbaugenossenschaft Aarau und Umgebung, Aarerauststrasse 31, Aarau
Datum : 00.00.0000 Zeichner : HF Format : 168x118.8 Massstab : 1:50
Revision 1 : 00.00.0000 Revision 2 : 00.00.0000 Revision 3 : 00.00.0000 Revision 4 : 00.00.00

GAUTSCHI LENZIN SCHENKER Architekten AG Schachenallee 29 5000 Aarau buero@glsarch.ch www.glsarch.ch 062 887 20 90

EG = ±0.00 = 365.10 M.ü.M.

Revisionen
Aussparung in Decke
Wand nichttragend
Mauerflusselement
Sichtbetondecke
Sichtbetonwand
+0.00 Kote best. / neu
+0.00 Kote roh / fertig

Fensterbezeichnung:
Türbezeichnung:
Nummer F = Fenster T = Türe
Geschoss

Sämtliche Masse sind vom Unternehmer am Bau zu prüfen.
Unstimmigkeiten sind der Bauleitung sofort zu melden.
Mass Türhöhen: OK fertigen höheren Boden bis UK rohem Sturz
Mass Fensterhöhen: OK fertige Brüstung/Schwelle bis UK rohem Sturz
Unter gemauerten Wänden im UG Folie gegen aufsteigende Feuchtigkeit Bikuplan EGV 3

Sämtliche Betonkanten werden ohne Dreikantleisten geschalt.
Deckenkanten und Stürze sind mit Wassernasen auszuführen (Dreikantleiste)
Sämtliche Mauerkronen nass in nass sauber abgeglättet, Gefälle von Mauerkronen nach Angabe Architekt,
in der Regel Quergefälle 1cm in der Richtung der kleineren Mauerhöhe!
Wo nichts anderes vermerkt: Wand-und Deckenschalung Typ 2

Detail und Schnittbezeichnungen

G12 S12

0 1 2 3m