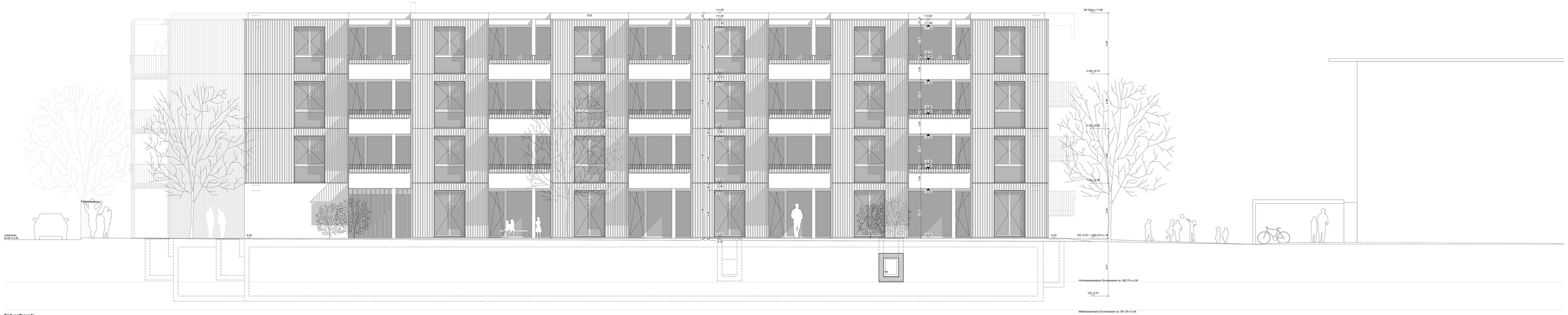

Südwestfassade

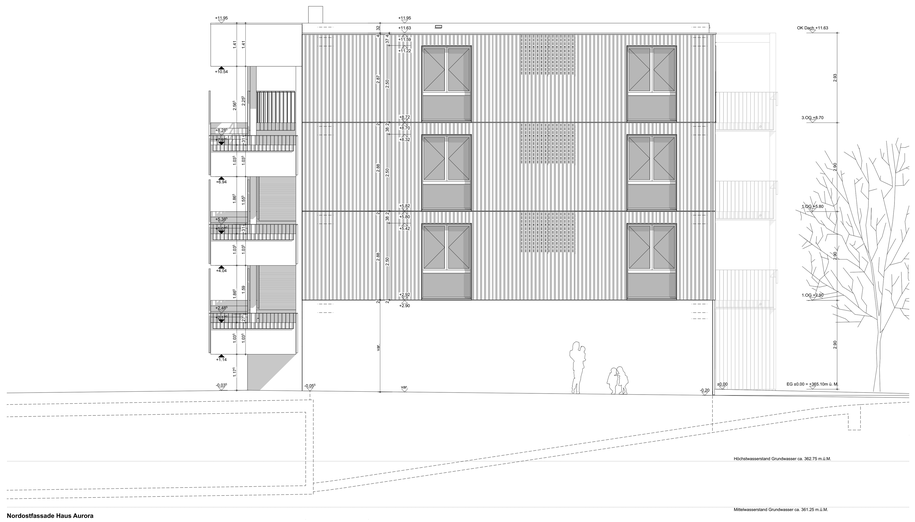

Nordostfassade Haus Aurora

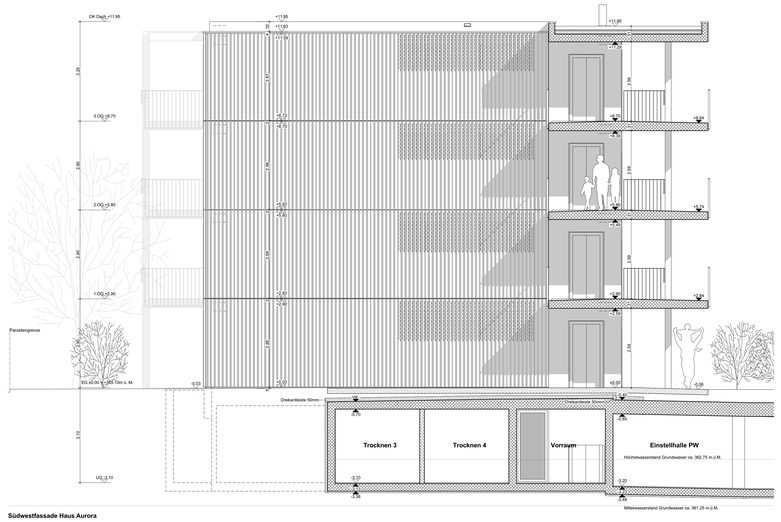

Südwestfassade Haus Aurora

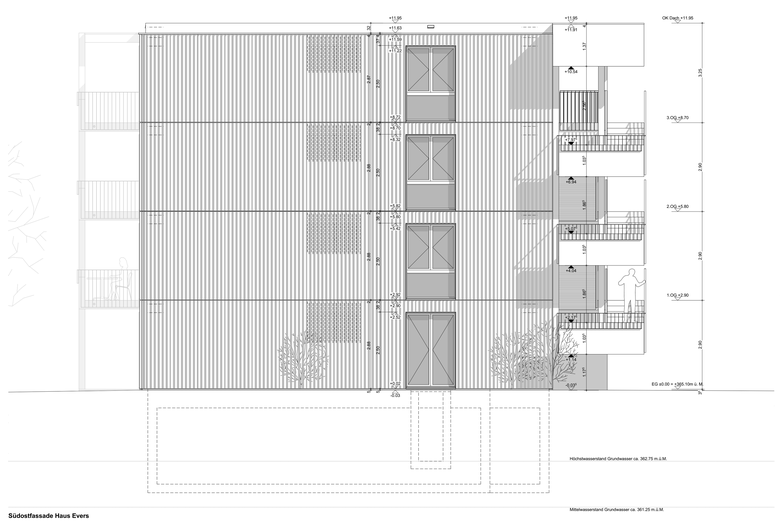

Südostfassade Haus Evers

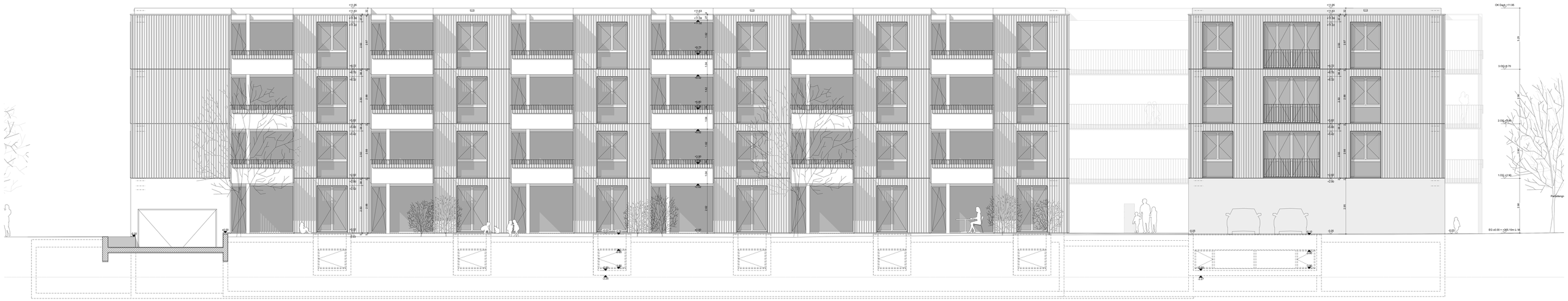

Nordwestfassade

1809AP **Fassaden**

Provisorisch 08.04.2022

Objekt :	Ersatzneubau MFH mit Gemeinschaftshaus, Aurorastrasse, 5000 Aarau				
Bauherr :	ABAU Allg. Wohnbaugenossenschaft Aarau und Umgebung, Aarenaustrasse 31, Aarau				
Datum :	00.00.0000	Zeichner : HF	Format : 168x118.8	Massstab :	1:50
Revision 1 :	00.00.0000	Revision 2 : 00.00.0000	Revision 3 : 00.00.0000	Revision 4 :	00.00.00

GAUTSCHI LENZIN SCHENKER Architekten AG Schachenallee 29 5000 Aarau baen@glarch.ch www.glarch.ch 062 887 20 90

EG = ±0.00 = 365.10 M.ü.M.

- Revisionen
- Aussparung in Decke
- Wand nichttragend
- Mauerfusselement
- Sichtbetondecke
- Sichtbetonwand
- ±0.00 Kote best. / neu
- ±0.00 Kote roh / fertig

F02 T04 Fensterbezeichnung:
D2 T01 Türbezeichnung:
Nummer F = Fenster T = Türe
Geschoss

Sämtliche Masse sind vom Unternehmer am Bau zu prüfen.
Unstimmigkeiten sind der Bauleitung sofort zu melden.
Mass Türhöhen: OK fertigem höheren Boden bis UK rohem Sturz
Mass Fensterhöhen: OK fertige Brüstung/Schwelle bis UK rohem Sturz
Unter gemauerten Wänden im UG Folie gegen aufsteigende Feuchtigkeit Bikuplan EGV 3

Sämtliche Betonkanten werden ohne Dreikantleisten geschalt.
Deckenkanten und Stürze sind mit Wassernasen auszuführen (Dreikantleiste)
Sämtliche Mauerkronen nass in nass sauber abgeglättet, Gefälle von Mauerkronen nach Angabe Architekt,
in der Regel Quergefälle 1cm in der Richtung der kleineren Mauerhöhe!
Wo nichts anderes vermerkt: Wand-und Deckenschalung Typ 2

Detail und Schnittbezeichnungen

G12 S12

0 1 2 3m